

# Inhoudsopgave

- 1 OVENROOSTER
- 2 ZWARTE LEKBAK OVEN
- 3 COMPLETE SPITHOUDER
- 4 SPIT MET VLEESVORKEN
- 5 HANDGREEP SPIT
- 6 HULPSTUK VOOR PANDRAGER WOKBRANDER

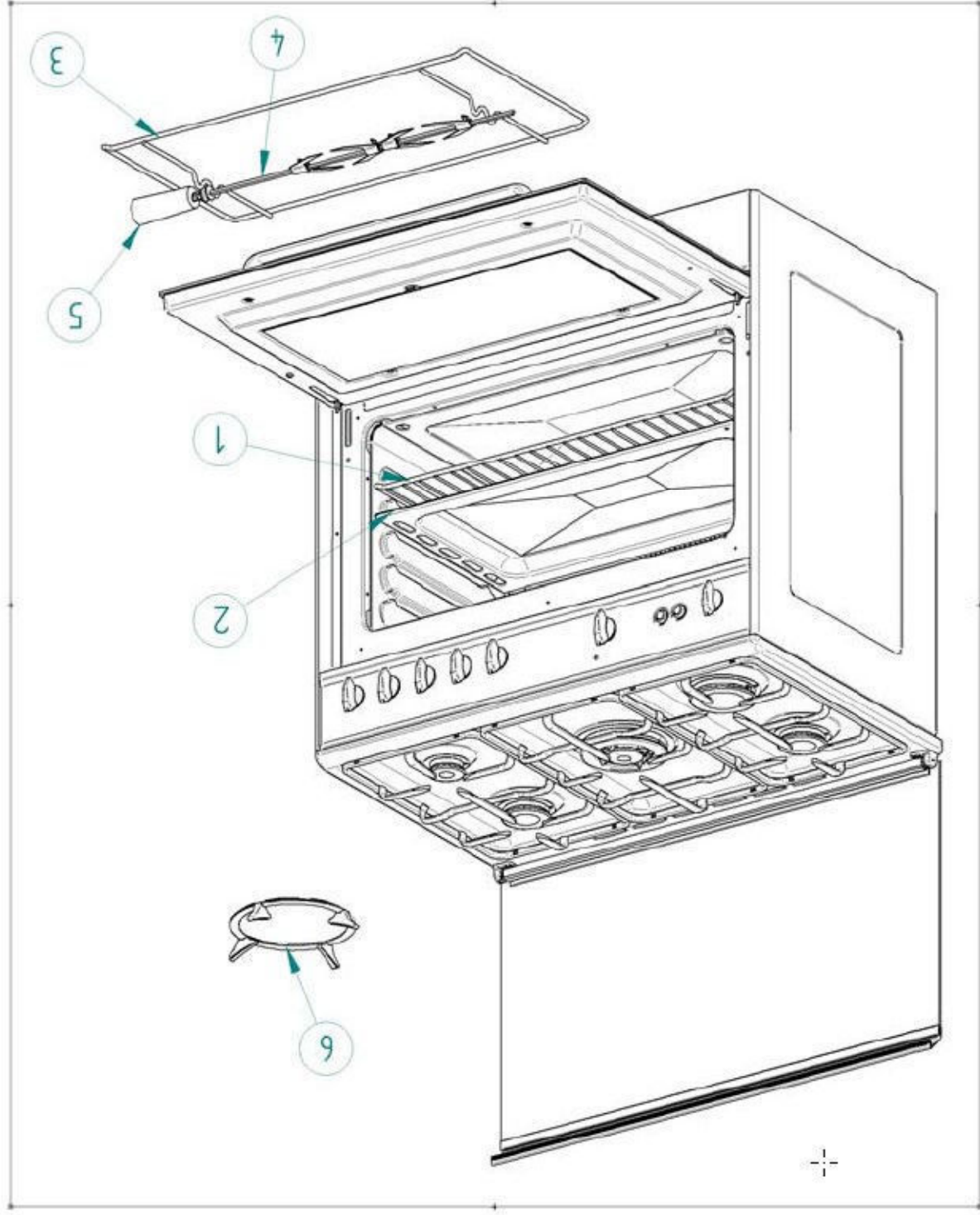

Fig.10

## **GEBRUIK VAN DE KEUZESCHAKELAAR 9+0 (FORNUIZEN MET ELEKTRISCHE MULTIFUNCTIONELE OVEN)**

De keuzeschakelaar 9+0, die gebruikt wordt bij de modellen met een multifunctionele oven, dient om, parallel met de thermostat, de ventilator en de daaraan gekoppelde verwarmingselementen van de oven te bedienen. Om deze in te kunnen stellen, dient namelijk zowel aan de keuzeschakelaar 9+0 (fig.29-30), als aan de bedieningsknop van de thermostat gedraaid te worden: als slechts aan één van beide gedraaid wordt, wordt geen enkel resultaat verkregen als **alleen het aangaan van de ovenverlichting en de ventilator als deze ingeschakeld zijn.**

De elektrische oven wordt door 4 verwarmingselementen verwarmd: één onder, twee boven en één convex-element. Door aan de keuzeschakelaar te draaien, wordt de weerstand, aangeduid met het symbool op de bevestigingsring, ingeschakeld, maar om het in werking te stellen, dient aan de bedieningsknop van de thermostat gedraaid te worden tot het oranje lampje gaat branden, waarmee aangegeven wordt dat het verwarmingselement is ingeschakeld. Als u de keuzeschakelaar op één van de negen bakfuncties zet, schakelt u tegelijkertijd met het desbetreffende verwarmingselement ook de ovenverlichting in. Als de temperatuur en de

verwarmingselementen die men wil laten werken éénmaal zijn ingesteld, regelt de thermostaat het aan en uitgaan van de verwarmingselementen van de oven; het is dus normaal dat het oranje lampje tijdens de werking van de oven uit en aangaat.

Om de elektrische oven uit te schakelen, dient de keuzeschakelaar op stand 0 te worden gezet waarmee wordt verhinderd dat de thermostaat de verwarmingselementen kan inschakelen; door de bedieningsknop van de thermostaat op stand 0 te zetten, worden de verwarmingselementen uitgeschakeld, maar het is nog wel mogelijk met de keuzeschakelaar de ventilator en de ovenverlichting in te schakelen.

De keuzeschakelaar beschikt over 9 verschillende vaste standen die overeenkomen met 9 verschillende bakfuncties van de oven:

- het symbool  geeft de inschakeling van alleen de ovenverlichting aan;
- het symbool  geeft de inschakeling van het bodem-element van 1600W aan en van het externe boven-element van 1200W;
- het symbool  geeft de inschakeling van alleen het externe boven-element van 1200W aan;
- het symbool  geeft de inschakeling van alleen het bodem-element van 1600W aan;
- het symbool  geeft de inschakeling van alleen het grillelement van 1600W aan;
- het symbool  geeft de inschakeling van het externe boven-element van 1200W aan en van het grillelement van 1600W;
- het symbool  geeft de inschakeling van het externe boven-element van 1200W, van het grillelement van 1600W en van de ventilator aan;
- het symbool  geeft de inschakeling van het convex-element van 2800W en van de ventilator aan;
- het symbool  geeft de inschakeling van alleen de ventilator aan.

Als de bedieningsknop op één van deze negen standen wordt gezet, is de ovenverlichting altijd aan, waarmee wordt aangegeven dat de oven onder spanning staat.